



**1° CENSIMENTO  
NAZIONALE  
ARCHEOLOGI**

**2004 - 2006**

# **1° CENSIMENTO NAZIONALE ARCHEOLOGI 2004 - 2006**

**Ideazione e coordinamento:** dott. **Tsao Cevoli**

**Elaborazione dati:** dott. **Tsao Cevoli**, dott.ssa **Luigia Salino**, dott.ssa **Fiorella Molosso**,  
dott. **Konstantinos Tziampasis**, sig.ra **Silvia Vacca**

**Data inizio Censimento:** marzo 2004

**Data chiusura censimento:** ottobre 2005

**Pubblicazione:** marzo 2006

**Mezzo di diffusione schede:** internet e contatto diretto tramite promotori

**Numero complessivo dei partecipanti:** circa 350

**Schede valide utilizzate:** 305

*L'Associazione Nazionale Archeologi ringrazia i tanti colleghi che con impegno e passione hanno contribuito alla promozione del Censimento e alla raccolta delle schede.*

**SESSO DEI PARTECIPANTI AL CENSIMENTO:**

FEMMINILE 72,01%

MASCHILE 27,99%

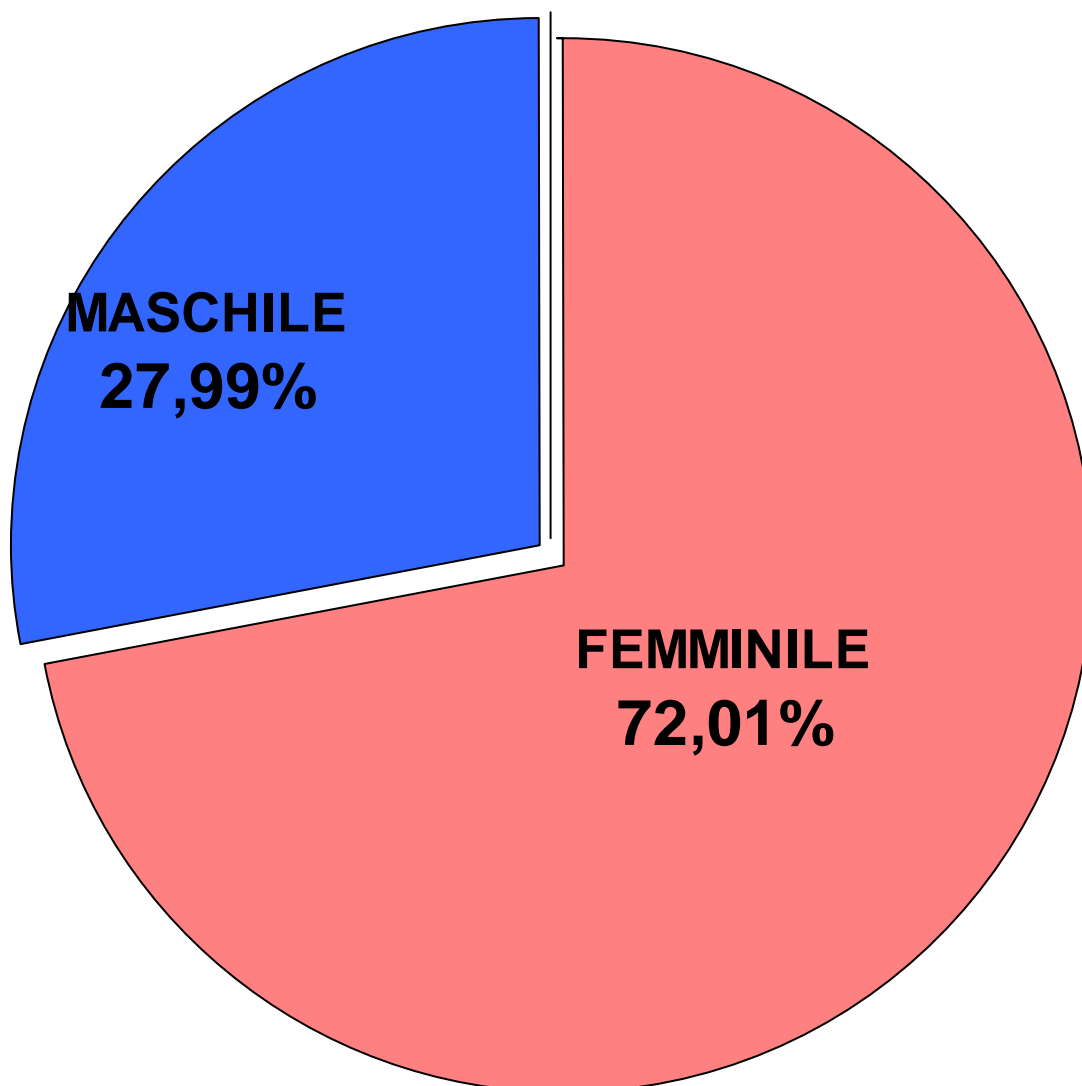

**REGIONE DI PROVENIENZA**

PIEMONTE:	2,48%
VALLE D'AOSTA:	0%
LIGURIA:	2,13%
LOMBARDIA:	5,32%
TRENTINO ALTO ADIGE:	0%
VENETO:	2,13%
FRIULI VENEZIA GIULIA:	1,07%
EMILIA ROMAGNA:	4,61%
TOSCANA:	1,77%
UMBRIA:	2,48%
MARCHE:	0,71%
LAZIO:	17,02%
ABRUZZO:	2,13%
MOLISE:	1,77%
CAMPANIA:	37,94%
PUGLIA:	10,28%
BASILICATA:	1,42%
CALABRIA:	3,19%
SICILIA:	1,42%
SARDEGNA:	1,42%
ESTERO:	0,71%

**ANNO DI NASCITA:**

fino al	1967	2,71%	1975	9,15%	
1960	3,06%	1968	2,37%	1976	13,22%
1961	1,69%	1969	1,69%	1977	10,85%
1962	1,10%	1970	3,09%	1978	9,83%
1963	1,10%	1971	7,11%	1979	6,44%
1964	1,10%	1972	7,11%	1980	0,68%
1965	1,69%	1973	6,44%	1981	0%
1966	1,10%	1974	8,13%	1982	0,34%

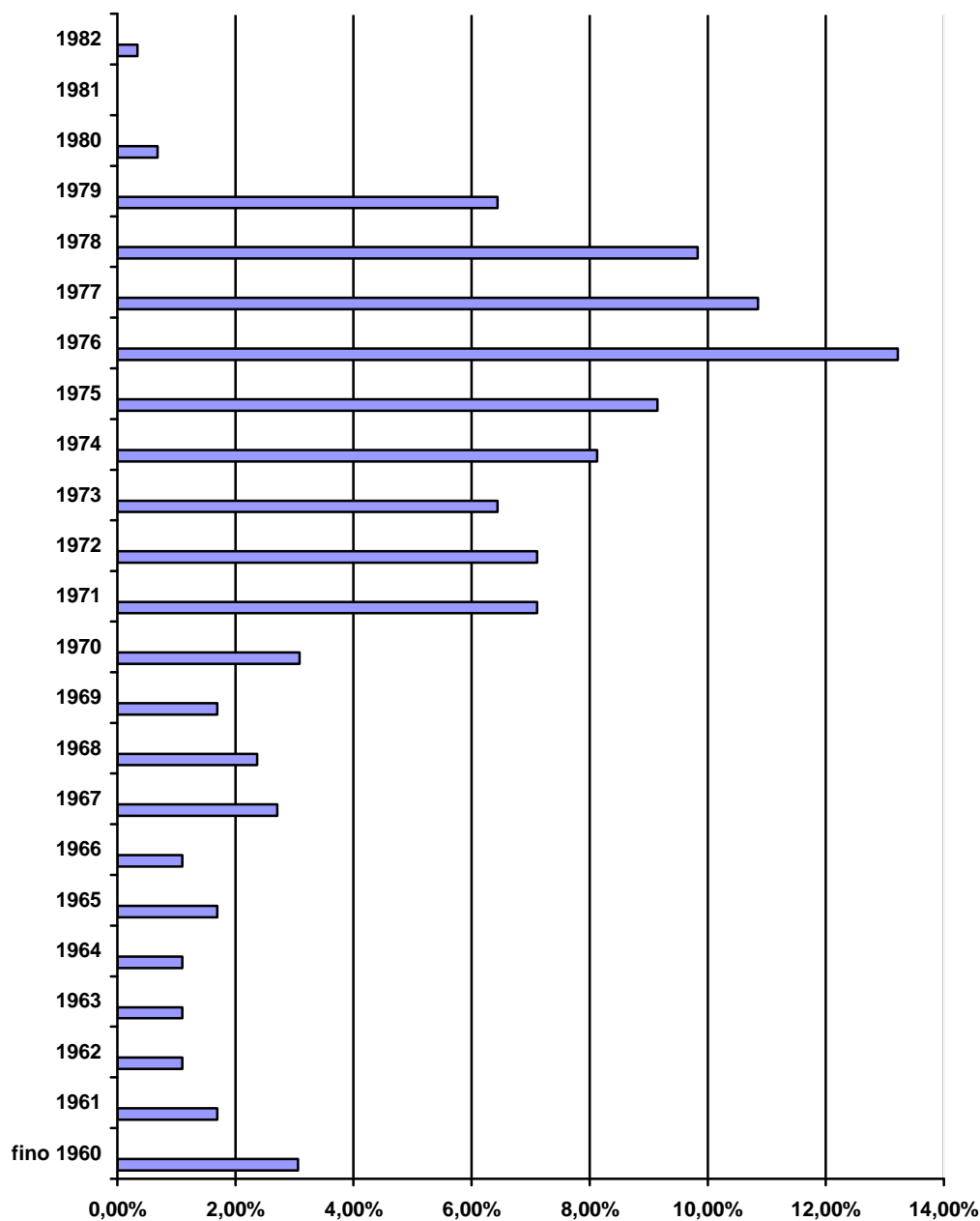

**TIPO DI LAUREA:**

- Conservazione dei BBCC 26,78%
- Lettere Classiche indirizzo Archeologico 67,80%
- Architettura 0,34%
- Altro 5,08%

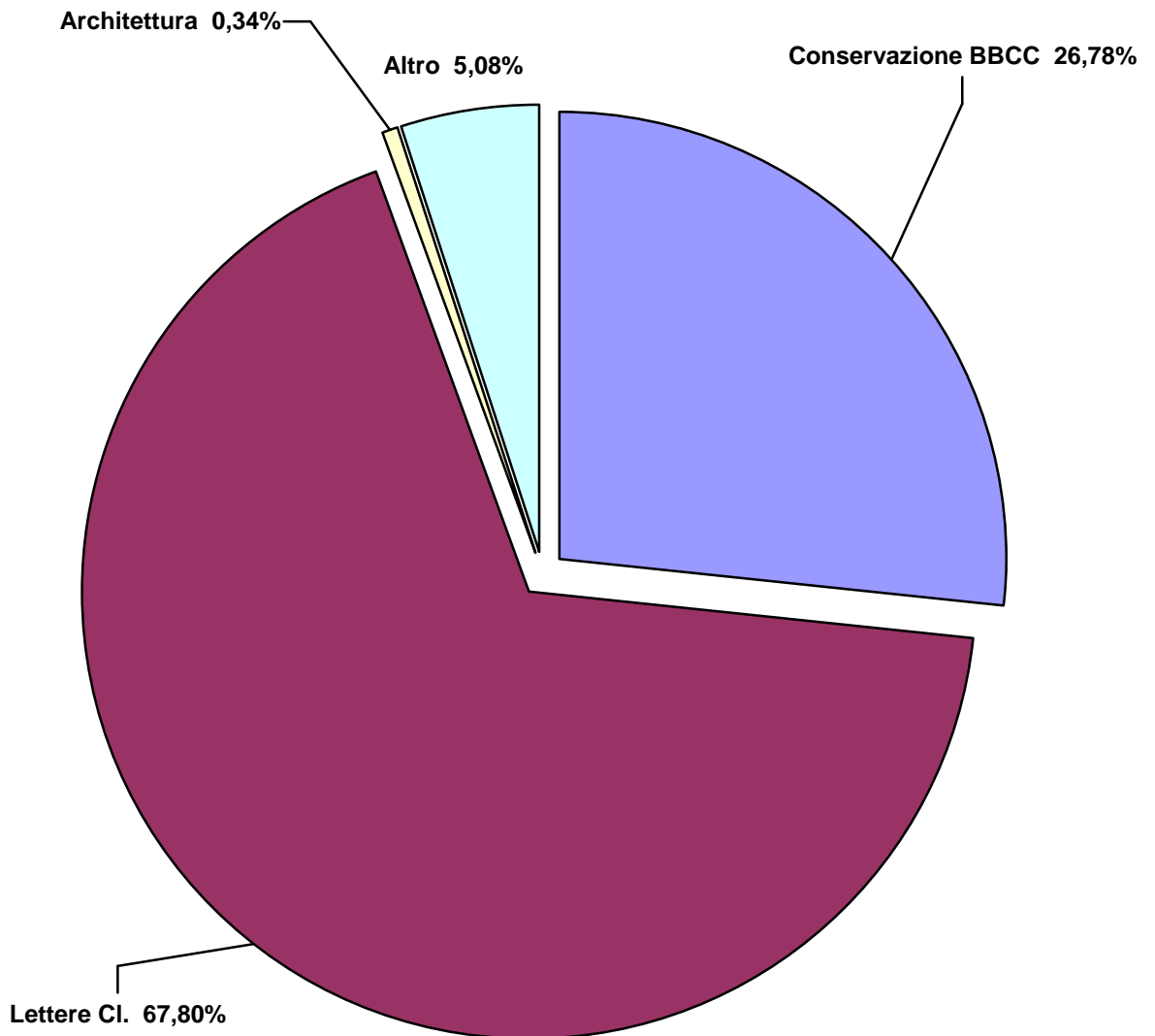

**SETTORE DI SUDI:**

▪ Archeologia Preistorica / Protostorica	12,12%
▪ Archeologia Classica	58,13%
▪ Archeologia Medievale	16,53%
▪ Archeologia Industriale / Post-industriale	0%
▪ Archeologia Orientale	3,03%
▪ Archeologia Subacquea	1,38%
▪ Geoarcheologia / Archeometria ecc.	4,40%
▪ Altro	4,47%

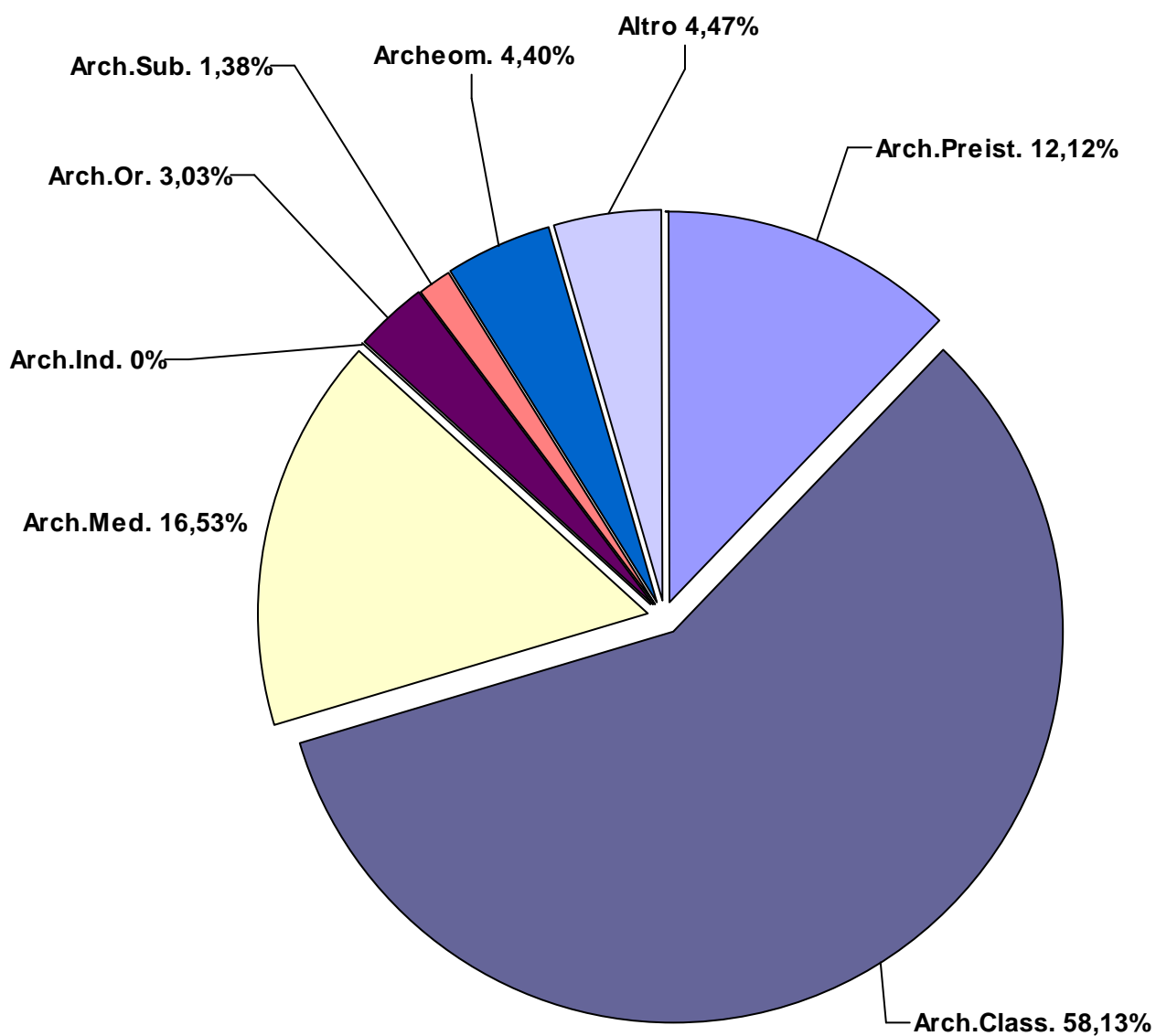

**STUDI ATTUALMENTE IN CORSO:**

▪ Diploma scuola superiore	0%
▪ Diploma universitario (laurea breve)	0%
▪ Laurea (vecchio ordinamento)	0,68%
▪ Laurea triennale (nuovo ordinamento)	0%
▪ Laurea specialistica (nuovo ordinamento)	2,03%
▪ Specializzazione	39,66%
▪ Perfezionamento	0,34%
▪ Dottorato	5,42%
▪ Master	7,12%
▪ Altro	1,35%
▪ Nessuno:	43,40%

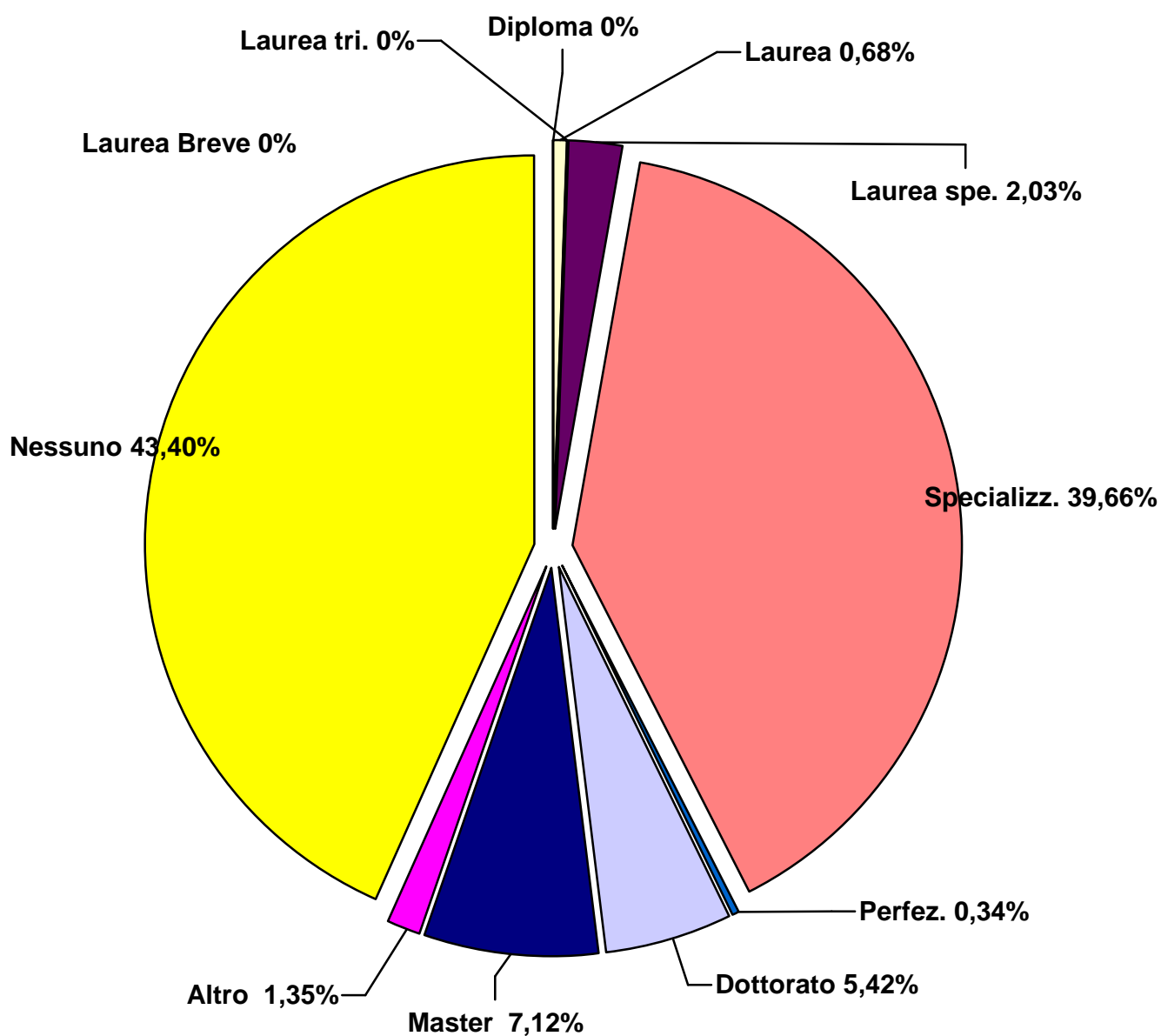



**TIPO DI ENTE PRESSO IL QUALE SI LAVORA PREVALENTEMENTE :**

▪ Ministero BBCC e Soprintendenza Archeologica	19,25%
▪ Università	21,25%
▪ Centro di ricerche	1,5%
▪ Museo	8,75%
▪ Società o Cooperativa privata	45,25%
▪ Altro	4%

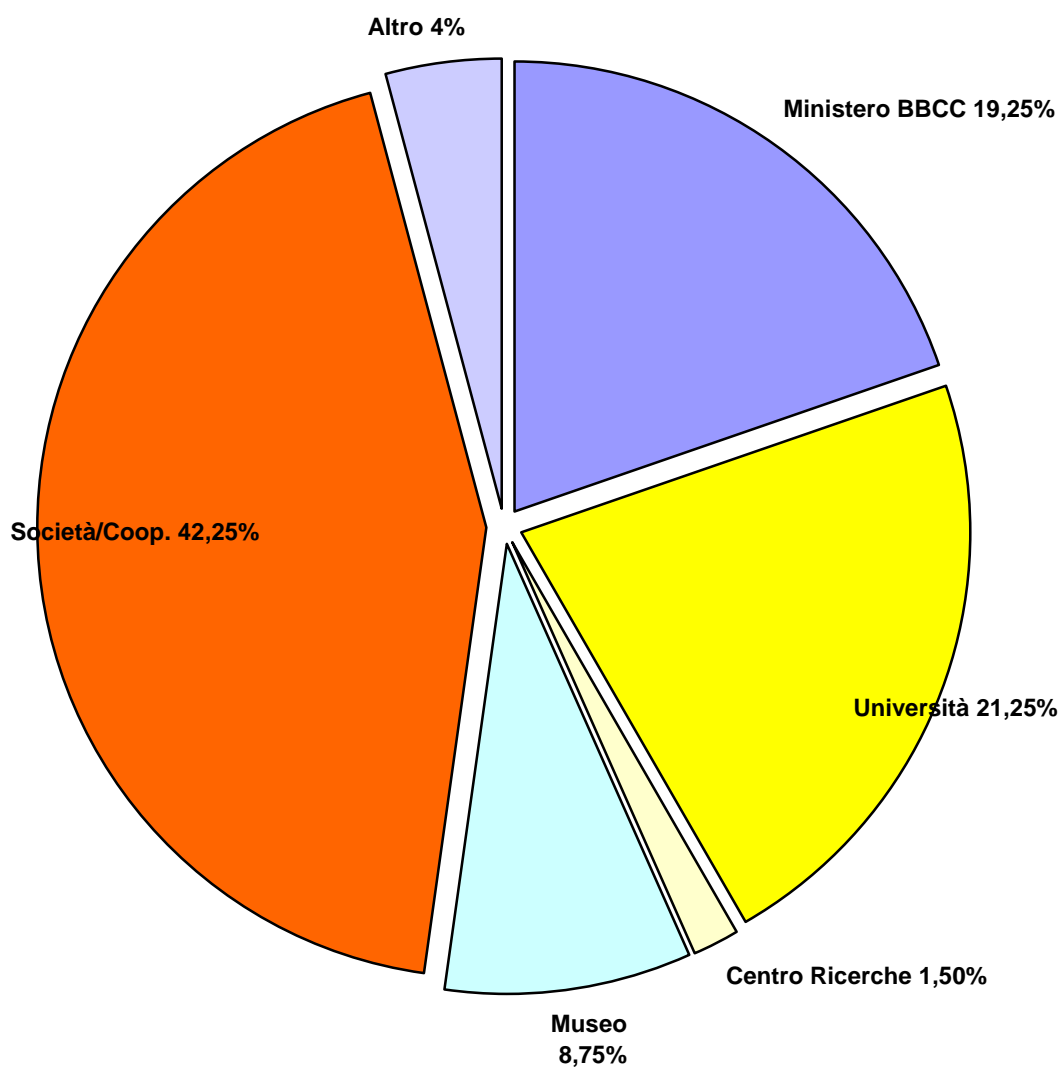

**SETTORE DI ATTIVITÀ :**

▪ Scavo	33,53%
▪ Catalogazione	20,38%
▪ Didattica	14,93%
▪ Organizzazione e allestimento mostre	7,53%
▪ Ricerca scientifica	14,62%
▪ Amministrazione e gestione BBCC	2,36%
▪ Scienze e tecnologie applicate all' archeologia	3,99%
▪ Altro	2,66%

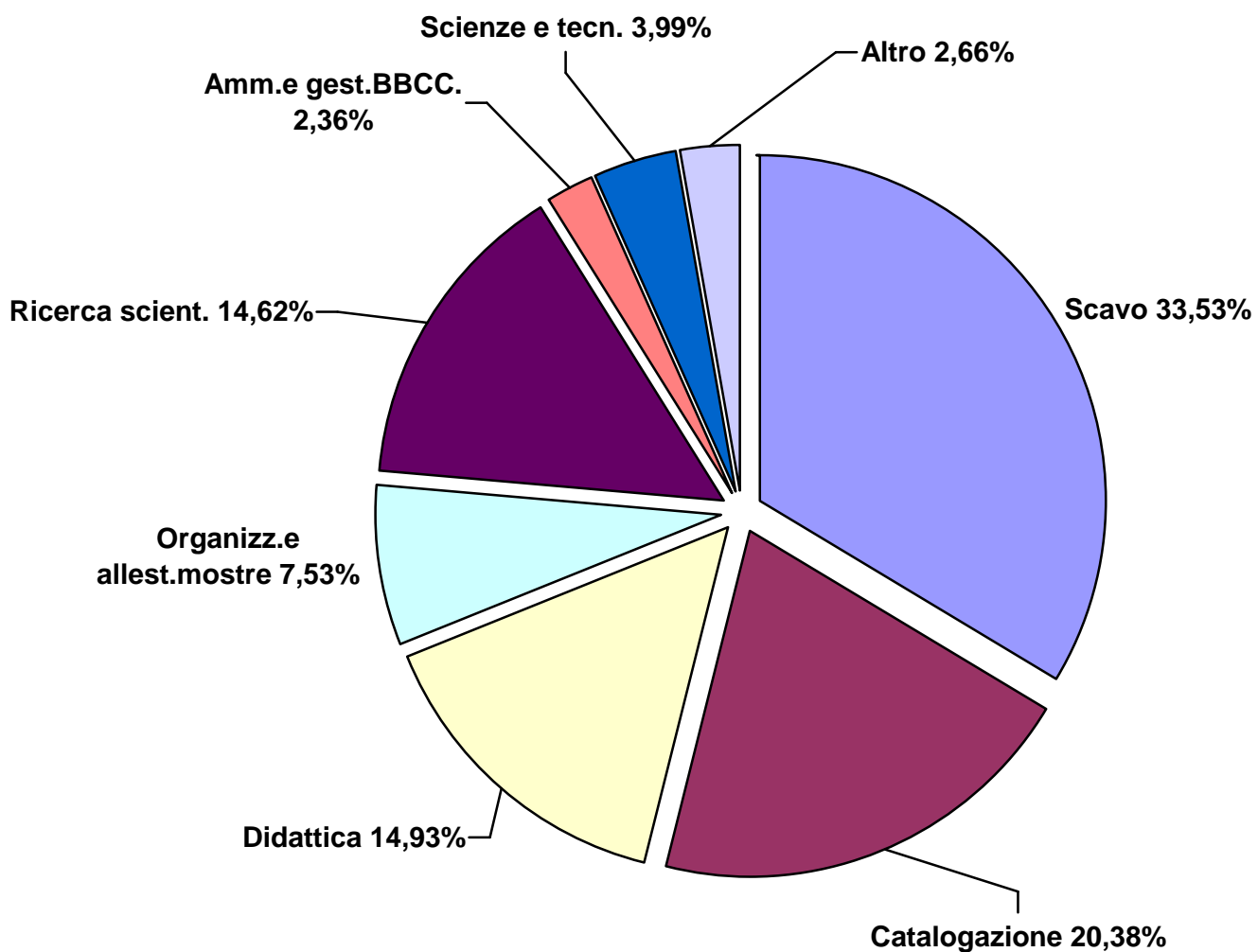

**TIPO DI ATTIVITÀ LAVORATIVA RETRIBUITA PREVALENTEMENTE SVOLTA :**

▪ Scavi archeologici preventivi, di emergenza o di recupero	21,55%
▪ Scavi archeologici programmati, finalizzati alla ricerca scientifica	15,82%
▪ Assistenza a scavi non archeologici	8,25%
▪ Lavaggio e siglatura materiali	12,76%
▪ Catalogazione materiali	14,89%
▪ Rilievi archeologici – topografici	9,18%
▪ Disegno di materiali	5,32%
▪ Restauro di materiali	0,93%
▪ Fotografia archeologica	6,38%
▪ Scavo archeologico subacqueo	0,54%
▪ Altro	4,38%

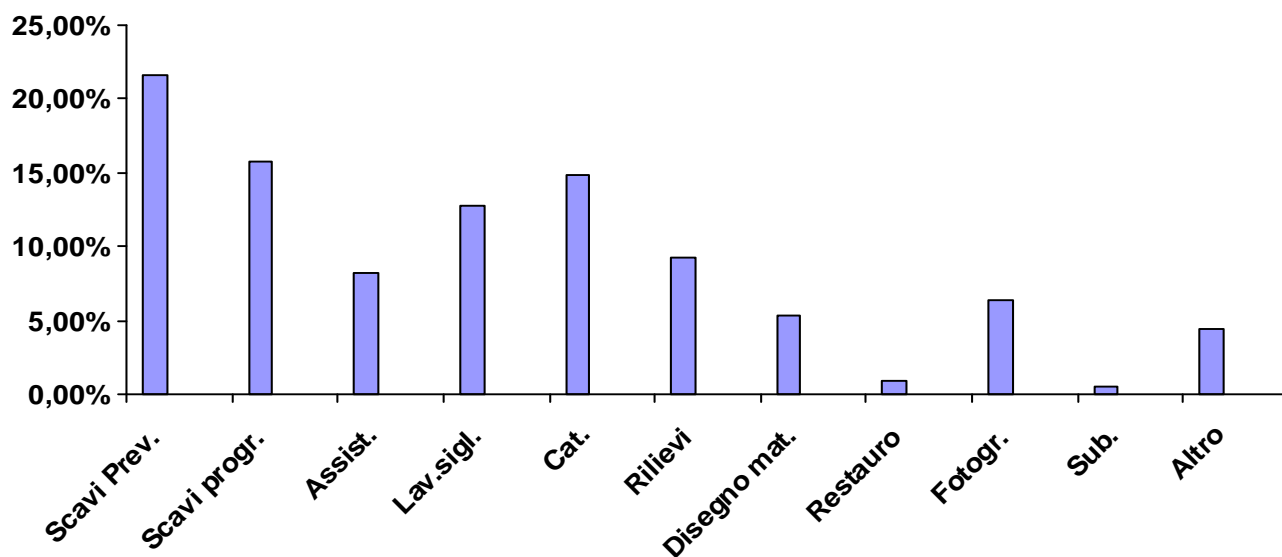

**STATUS LAVORATIVO PREVALENTE:**

▪ Lavoratore dipendente pubblico	3,66%
▪ Lavoratore dipendente privato	4,69%
▪ Collaboratore occasionale	26,30%
▪ Collaboratore a progetto (ex Co.Co.Co.)	24,74%
▪ Borsista – Assegnista	6,25%
▪ Libero professionista (con Partita IVA)	14,84%
▪ Titolare / Socio di società o cooperativa	8,85%
▪ Altro	1,56%
▪ Non risponde	9,11%

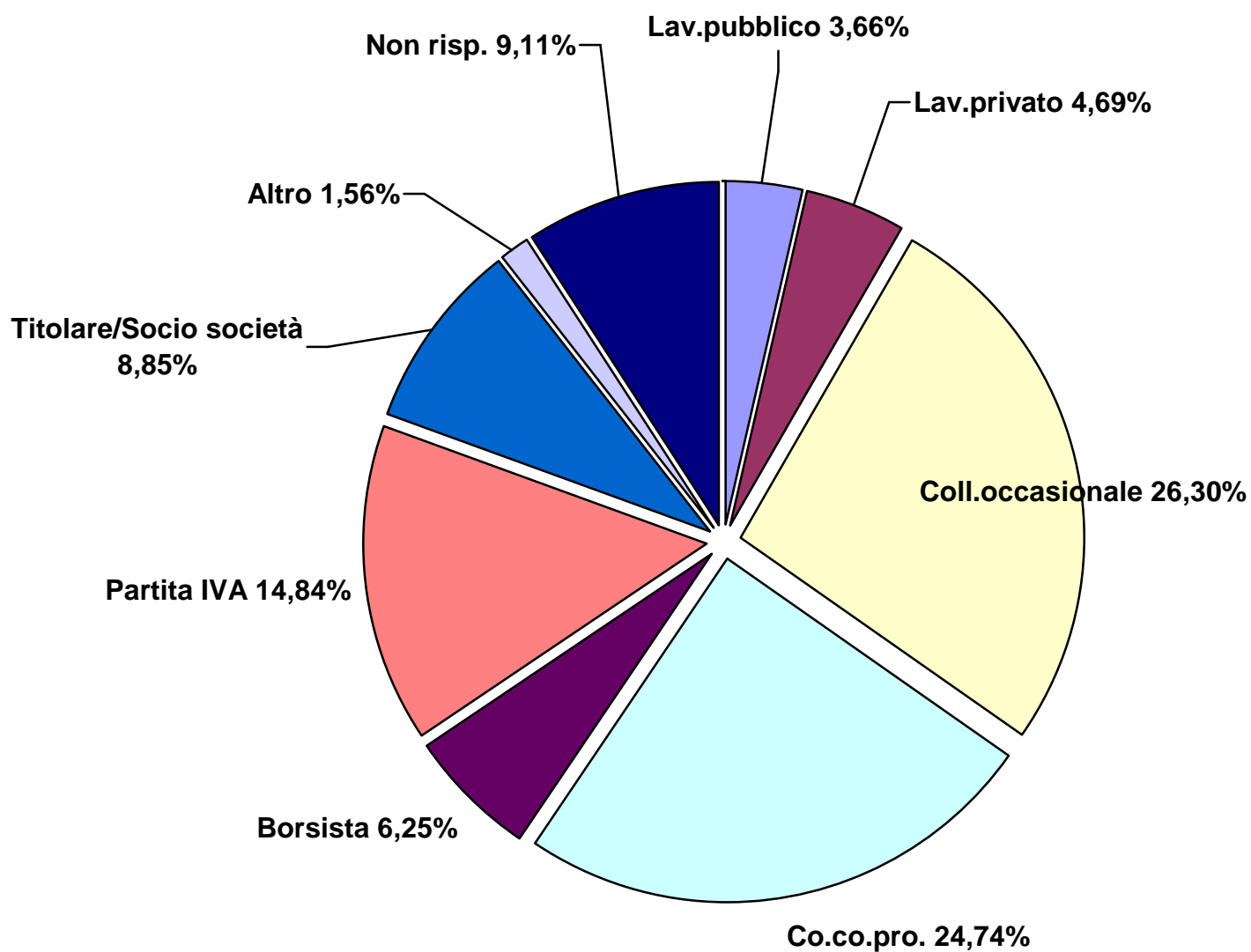

**NUMERO DI MESI MEDIAMENTE DEDICATI ALL'ANNO ALL'ATTIVITÀ LAVORATIVA RETRIBUITA DI ARCHEOLOGO:**

1 mese	1,64%
2 mesi	3,62%
3 mesi	5,26%
4 mesi	7,24%
5 mesi	3,62%
6 mesi	8,55%
7 mesi	2,30%
8 mesi	3,62%
9 mesi	2,63%
10 mesi	6,25%
11 mesi	8,22%
12 mesi	19,08%
n.r. mesi	27,97%

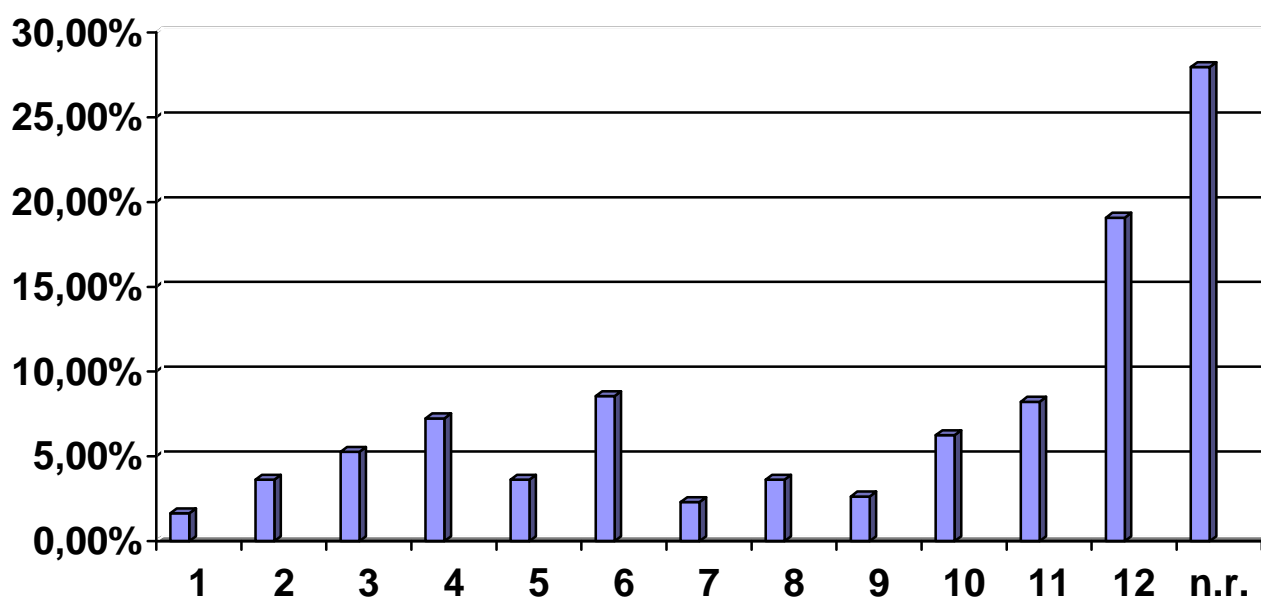

## ANZIANITÀ LAVORATIVA (NUMERO DI ANNI DI ATTIVITÀ LAVORATIVA RETRIBUITA SVOLTI IN QUALITÀ DI ARCHEOLOGO):

- 1 anno: 23,88%
- 2 anni: 20,39%
- 3 anni: 10,94%
- 4 anni: 8,95%
- 5 anni: 6,96%
- 6 anni: 6,96%
- 7 anni: 3,48%
- 8 anni: 2,48%
- 9 anni: 2,48%
- 10 anni: 3,98%
- Da 11 a 15 anni: 4,47%
- Da 16 a 20 anni: 2,98%
- Oltre 20 anni: 1,99%

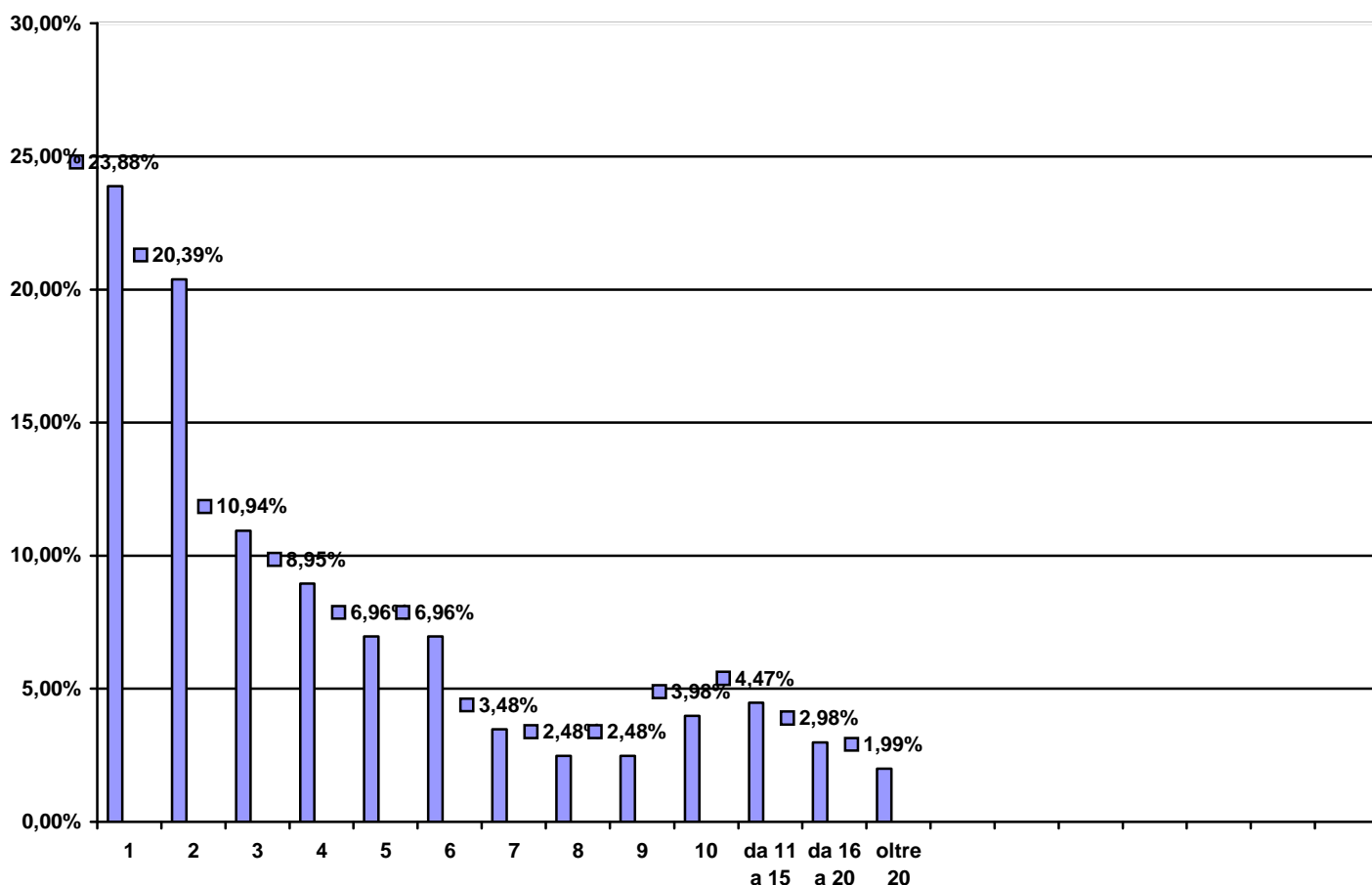

## IL LAVORO DI ARCHEOLOGO COSTITUISCE LA FONTE PRINCIPALE DI REDDITO?

**SI 66,28%**

**NO 33,71%**

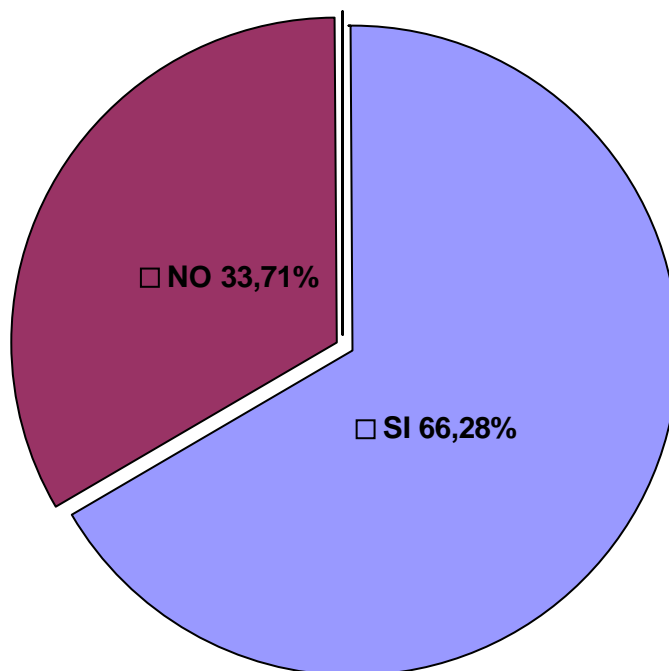

## ALTRE ATTIVITÀ LAVORATIVE NON ARCHEOLOGICHE SVOLTE DAGLI ARCHEOLOGI ITALIANI:

▪ Guida turistica	15,65%
▪ Insegnamento	15,65%
▪ Lezioni private	13,04%
▪ Editoria (correttore di bozze, catalogatore Ecc.)	3,47%
▪ Giornalista	5,21%
▪ Cameriere/a	5,21%
▪ Commesso/a	5,21%
▪ Assistente tecnico museale	3,47%
▪ Operaio	3,47%
▪ Accompagnatore turistico	2,60%
▪ Hostess/steward (manifestazioni, fiere ecc.)	2,60%
▪ Istruttore sportivo	2,60%
▪ Corsi di formazione	2,60%
▪ Traduzioni	2,60%
▪ Altro	16,52%

(restauro, geometra, insegnante di musica, promoter finanziario, vendita di libri, animazione, call center, fotografo, istruttore subacqueo, bracciante agricolo, informatore pubblicitario, attore di teatro, webmaster, assistenza disabili, elettricista, informatico)

ALLEGATO: SCHEDA UTILIZZATA PER IL CENSIMENTO

**1° CENSIMENTO NAZIONALE ARCHEOLOGI****SCHEDA DI PARTECIPAZIONE****DATI PERSONALI**

Nome:

Cognome:

Luogo di Nascita:

Data di Nascita:

Indirizzo\*:

Telefono casa\*:

Telefono ufficio\*:

Cellulare\*:

e-mail:

\*i campi contrassegnati da asterisco sono facoltativi

**TITOLI DI STUDIO**

in corso      già acquisito

Titolo di studio :

(barrare una o più caselle)

- |                          |                          |  |
|--------------------------|--------------------------|--|
| <input type="checkbox"/> | <input type="checkbox"/> | Diploma scuola superiore                 |
| <input type="checkbox"/> | <input type="checkbox"/> | Diploma universitario (laurea breve)     |
| <input type="checkbox"/> | <input type="checkbox"/> | Laurea (vecchio ordinamento)             |
| <input type="checkbox"/> | <input type="checkbox"/> | Laurea triennale (nuovo ordinamento)     |
| <input type="checkbox"/> | <input type="checkbox"/> | Laurea specialistica (nuovo ordinamento) |
| <input type="checkbox"/> | <input type="checkbox"/> | Specializzazione                         |
| <input type="checkbox"/> | <input type="checkbox"/> | Perfezionamento                          |
| <input type="checkbox"/> | <input type="checkbox"/> | Dottorato                                |
| <input type="checkbox"/> | <input type="checkbox"/> | Master (specificare):                    |
| <input type="checkbox"/> | <input type="checkbox"/> | Altro (specificare):                     |

Specificare la Laurea :

- Conservazione dei BBCC
- Lettere Classiche indirizzo Archeologico
- Architettura
- Altro (specificare):

Specificare il settore di studi  
(barrare una o più caselle)

- Arch. Preistorica / Protostorica
- Arch. Classica
- Arch. Medievale
- Arch. Industriale / Post-industriale
- Arch. Orientale
- Arch. Subacquea
- Geoarcheologia / Archeometria ecc.
- Altro (specificare):

**LAVORO****Sede di lavoro abituale****Sede di lavoro attuale****Regione :**

Provincia:

Comune :

(se diversa da quella abituale)

**Regione :**

Provincia:

Comune :



Tipo di ente presso il quale si lavora prevalentemente :

- Ministero BBCC e Soprintendenza Archeologica
- Università
- Centro di ricerche
- Museo
- Società o Cooperativa privata
- Altro (specificare) :

Settore di attività :

- scavo
- catalogazione
- didattica
- organizzazione e allestimento mostre
- ricerca scientifica
- amministrazione e gestione BBCC
- scienze e tecnologie applicate all' archeologia
- Altro (specificare)

Tipo di attività lavorativa retribuita prevalentemente svolta :  
(barrare una o più caselle)

- Scavi archeologici preventivi, di emergenza o di recupero
- Scavi archeologici programmati, finalizzati alla ricerca scientifica
- Assistenza a scavi non archeologici
- Lavaggio e siglatura materiali
- Catalogazione materiali
- Rilievi archeologici – topografici
- Disegno di materiali
- Restauro di materiali
- Fotografia archeologica
- Scavo archeologico subacqueo
- Altro (specificare)

Status lavorativo prevalente:

- Lavoratore dipendente pubblico
- Lavoratore dipendente privato
- Collaboratore occasionale
- Collaboratore a progetto (ex Co.Co.Co.)
- Borsista - Assegnista
- Libero professionista (con Partita IVA)
- Titolare / Socio di società o cooperativa
- Altro (specificare)

Numero di mesi mediamente dedicati all' anno all' attività lavorativa retribuita di archeologo:

Numero di anni di attività lavorativa retribuita svolti sinora in qualità di archeologo  
(anzianità lavorativa):

Il lavoro di archeologo costituisce la fonte principale di reddito?  SI  NO

Eventuali altre attività lavorative non archeologiche svolte (specificare):

Note, osservazioni e commenti\* :